

DATUM PLANIMÉTRICO: SUL AMERICANO SAD-69  
 DATUM ALTIMÉTRICO: MARELAGO DE MANTUVA-SC  
 PROJEÇÃO UTM-MERIDIANO CENTRAL 45° W.G.  
 CLASSIFICAÇÃO DA CARTA "A"

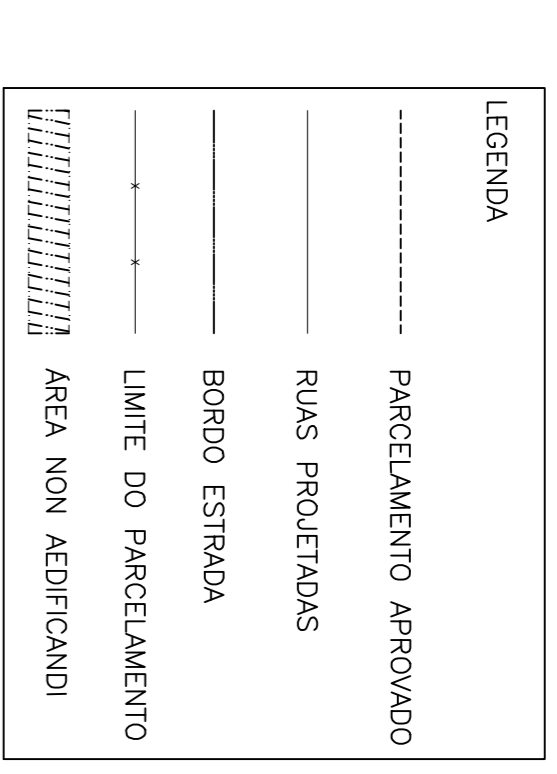

CLASSIFICAÇÃO DAS VIAS

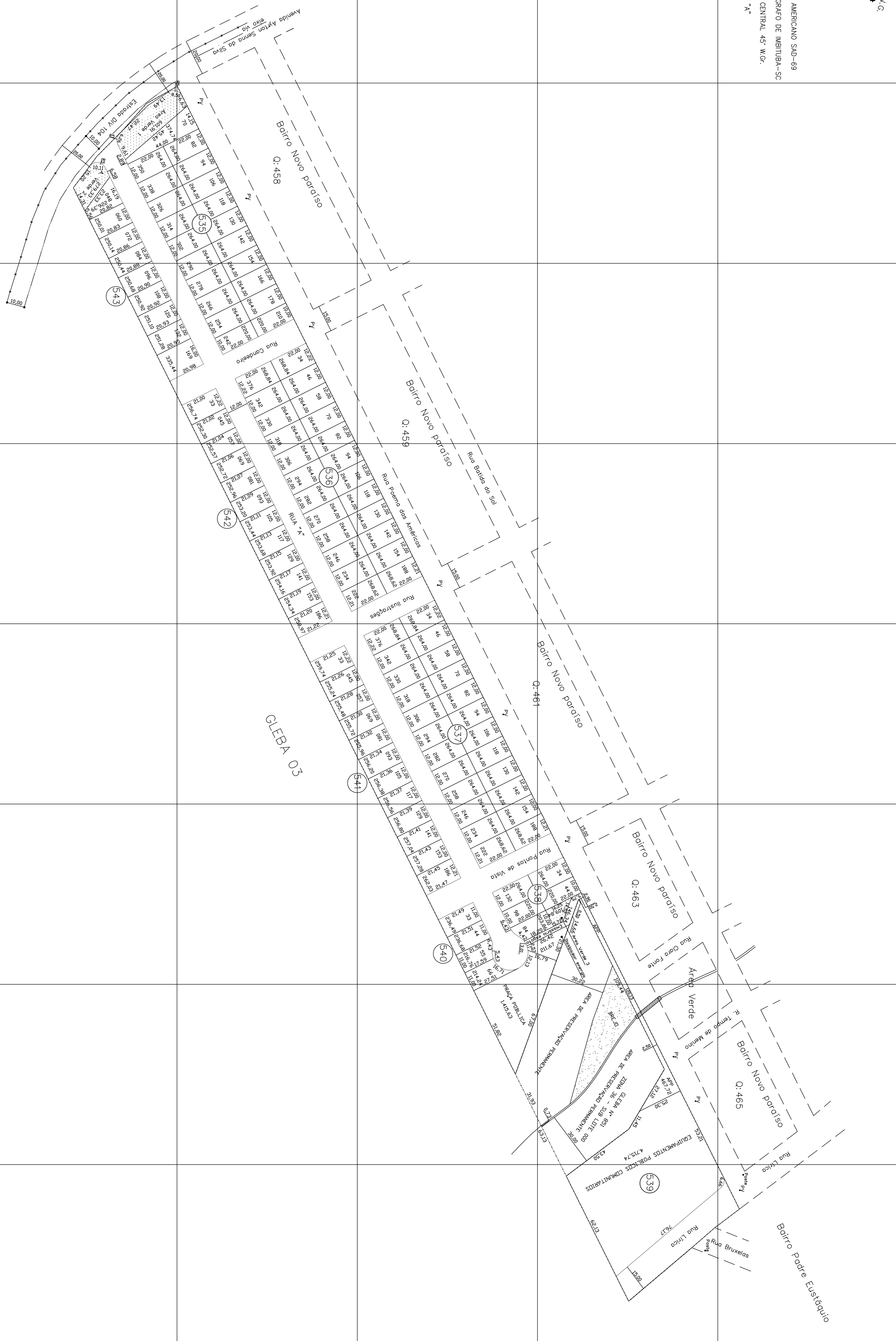
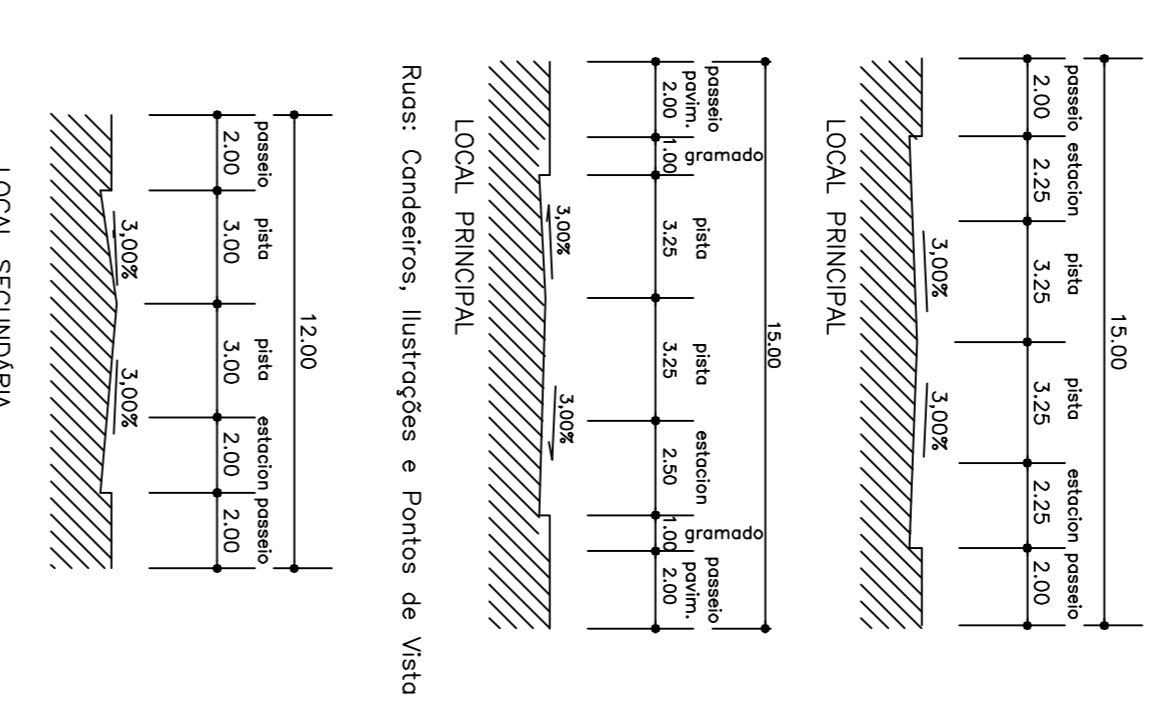

N.º REGISTRO	DATA	FÉTTA POR	VISTO	N.º REGISTRO	DATA	FÉTTA POR	VISTO

**PREFEITURA MUNICIPAL DE DIMONÓPOLIS**  
**PROJETO APROVADO EM 02/10/2015**  
 REGISTRO Nº 14835/2015/12

**QUADRO DE ÁREAS**

DESCRIÇÃO	ÁREA M2	%	N.º DE LOTES
ÁREA DOS LOTES	28.892,44	6,109	111
ÁREA DAS VIAS PÚBLICAS *	10.597,98	22,95	09
ÁREA DE RESERVAÇÃO DE URSO DOMINANTE *	1.416,63	3,00	00
ÁREA PRES. AMBIENTAL *	467,72	0,89	00
ÁREA PRES. ESÓTICO *	146,34	0,31	00
DISPENSADOR DE ENERGIA *	211,67	0,45	00
ÁREAS VERDES *	991,08	2,11	36
TOTAL	47.150,20	100,00	

PROPRIETÁRIO: \* ÁREAS A SEREM TRANSFERIDAS AO MUNICÍPIO DE DIMONÓPOLIS NOS TERMOS DA LEI Nº 2.429/88

ASSINATURAS:  
 PROPRIETÁRIA: MARIZIA PARDINI E SILVA LTDA. - CNPJ: 17242128/0001-17  
 ASSINATURA: *Mariza Pardini*  
 PROPRIETÁRIO: LUIZ FERNANDO FERREIRA - CNPJ: 1122097/0  
 ASSINATURA: *Luiz Fernando Ferreira*  
 RESPONSÁVEL TÉCNICO: LUIZ FERNANDO FERREIRA - REA 1122097/D  
 ASSINATURA: *Luiz Fernando Ferreira*

**BAIRRO RESIDENCIAL MARIZA PARDINI**  
 LEI Nº 2.429

CONTEÚDO DA FRANCHIA:  
 LOCAL: LUGAR DENOMINADO FAZENDA LUIZO BRANCO  
 MUNICÍPIO DE DIMONÓPOLIS - MS  
 PROJETO URBANÍSTICO  
 PLANIMÉTRICO  
 DATA: ACO/2015  
 FORMAL: A1-EXP  
 ESCALA: 1:1.000  
 FRANCHIA: 02/03